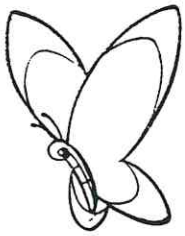

W le vacanze!

La scuola è andata **B**ene
ma una pa**U**sa ora viene
momenti di gi**O**ia ed allegria
e tanti gior**N**i
in felic**E** compagnia.

Sei pronto per **V**iaggiare
giocare e ripos**A**re
raccogliere **C**onchiglie
scal**A**re le montagne?
Per no**N** dimenticare
in o**Z**io non puoi stare
e a settembr**E** preparato ritornare.

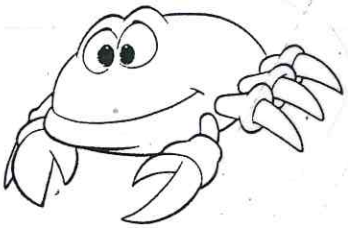

Buone vacanze !

La tua maestra Marie Grazia

Sei in vacanza tranquillo/a e puoi riposarti e divertirti, ma stai attento/a a mantenerti allenato intellettualmente.

COME?

Completando i due fascicoletti " Lo scrigno dei numeri" e "Lo scrigno delle parole"e leggendo libri con mille avventure (due sono obbligatori)

Compiti... istruzioni per l'uso
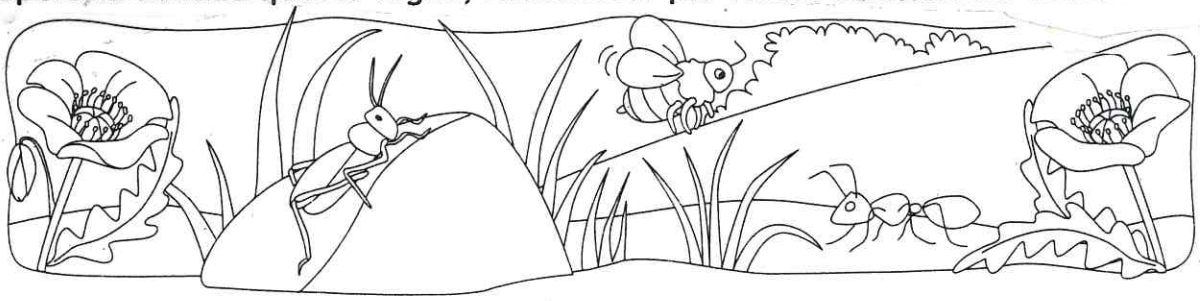
- **Riposati per tutto il mese di GIUGNO e poi inizia a LUGLIO a completare ogni giorno una pagina di lingua italiana e una di matematica.**
- **Per i tuoi compiti usa un quadernone ad anelli con fogli in parte a righe di 3^e in parte a quadretti di 2^. Quando li svolgerai, ricordati di indicare sul foglio il luogo, la data e la pagina a cui corrisponde l'esercizio. A settembre presenterai alla maestra M. Grazia i libri tutto completati, insieme a tutti i fogli ben ordinati e inseriti in una cartellina trasparente, indicante il tuo nome e cognome..**
- **Devi svolgere tutti gli esercizi sui libri in matita, in corsivo, con cura e ordine.**
- **Come copertina utilizza questo foglio, rendendolo più vivace colorandolo come preferisci.**